

LaserVOIP



# PROCESO PARA ACTIVAR PRODUCTOS BANCARIOS

CON:

**פרמ**



# Datos para crear la cuenta

- ✓ Nombre completo
- ✓ Números de teléfono
- ✓ Nombre de tu local o empresa
- ✓ Cédula / NIT
- ✓ Email
- ✓ Dirección
- ✓ Barrio
- ✓ Ciudad
- ✓ Departamento
- ✓ Ubicación
- ✓ Tipo de producto solicitado

Con estos datos podremos crear tu cuenta y empezar el proceso





# REQUISITOS NECESARIOS

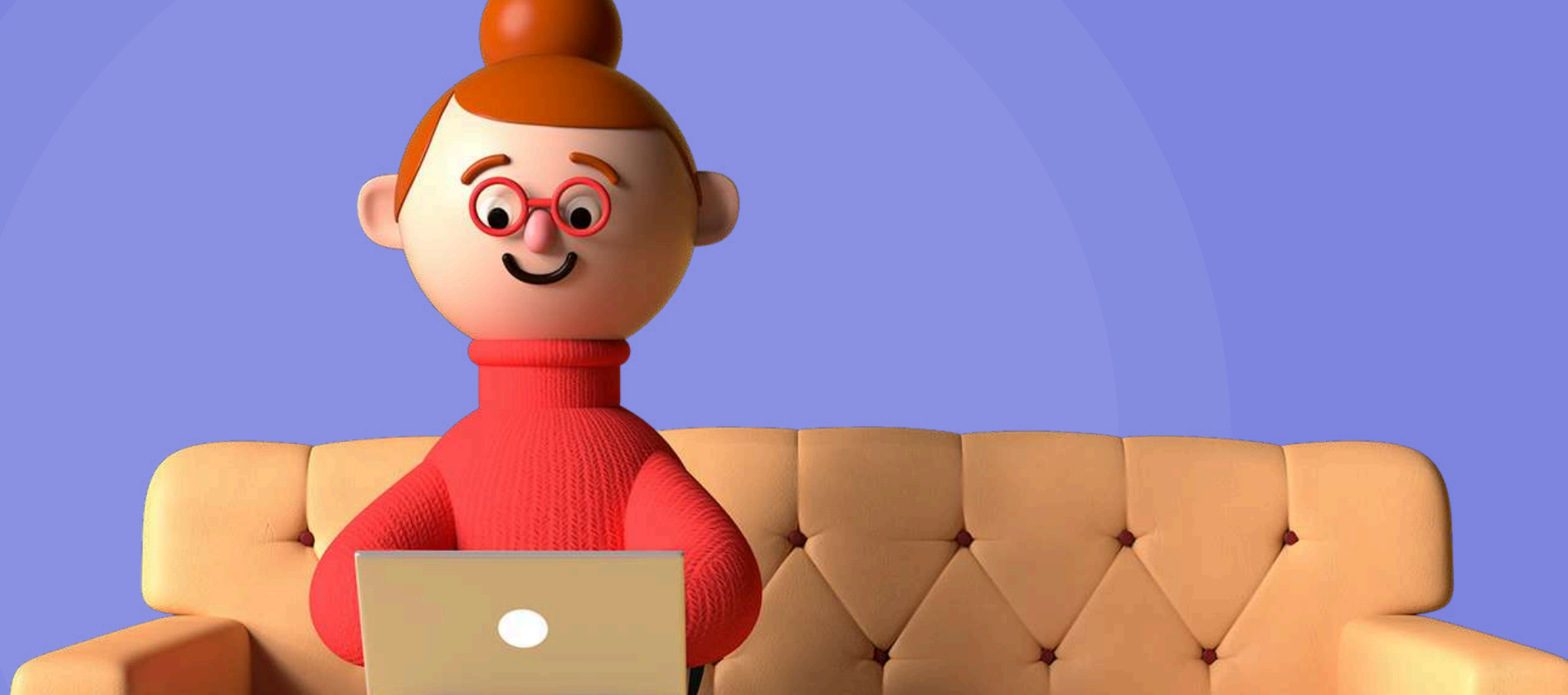

## CÁMARA DE COMERCIO

Cámara de comercio actualizada y vigente que no cuente con más de 30 días de haberse sacado la copia.

## RUT

Rut actualizado y vigente que no cuente con más de 30 días de haberse sacado la copia.

## CÉDULA

Tu cédula de ciudadanía ampliada al 150 % con firma y huella nítida y legible.

## UBICACIÓN DEL COMERCIO

Alrededor de tu local no hayan comercios que ofrezcan el producto nequi o bancolombia por lo menos a 300 metros.

## FOTOS DEL LOCAL

Seis (6) fotos de tu local, tres de la fachada con el local abierto y tres adentro para corroborar la actividad económica.

## DILIGENCIAR FORMATOS PTM

Se diligenciarán unos formatos que deberás firmar y poner tu huella.







# CÁMARA DE COMERCIO



CAMARA DE COMERCIO DE BOGOTA

SEDE VIRTUAL

CÓDIGO VERIFICACIÓN: C230775652FA57

25 DE ENERO DE 2024 HORA 12:20:28

AC23077565 PÁGINA: 1 DE 2

\*\*\*\*\*

ES IMPORTANTE QUE LA CÁMARA DE COMERCIO **NO TENGA MÁS DE 30 DÍAS DE HABERSE SACADO LA COPIA** QUE SE HAYA RENOVADO EN EL AÑO EN CURSO Y QUE LA ACTIVIDAD **ECONÓMICA CIU NO TENGA ACTIVIDAD DE ALTO RIESGO.**

CERTIFICA:

RENOVACION DE LA MATRICULA :16 DE MARZO DE 2023

ULTIMO AÑO RENOVADO: 2023

ACTIVO TOTAL REPORTADO:\$2,000,000

CERTIFICA:

ACTIVIDAD ECONOMICA : 6190 OTRAS ACTIVIDADES DE TELECOMUNICACIONES. 4791 COMERCIO AL POR MENOR REALIZADO A TRAVÉS DE INTERNET. 8299 OTRAS ACTIVIDADES DE SERVICIO DE APOYO A LAS EMPRESAS N.C.P..

CERTIFICA:

PROPIETARIO DE LOS SIGUIENTES ESTABLECIMIENTOS DE COMERCIO

NOMBRE :



# CÁMARA DE COMERCIO



- Se valida nombre del comercio, matrícula y fecha de matrícula del establecimiento.
- Se verifica que la cámara de comercio este renovada al año en curso, dirección y municipio concuerde con datos de Rino.

### ESTABLECIMIENTO(S) DE COMERCIO

A nombre de la persona natural figura matriculado en esta Cámara de Comercio el siguiente establecimiento de comercio/sucursal o agencia:

Nombre:	PAPELERIA Y PIÑATERIA CAJITA DE COLORES
Matrícula No.:	21-751305-02
Fecha de Matrícula:	07 de Julio de 2022
Ultimo año renovado:	2022
Categoría:	Establecimiento-Principal
Dirección:	CARRERA 82 A 27 26
Municipio:	MEDELLÍN, ANTIOQUIA, COLOMBIA

SI DESEA OBTENER INFORMACIÓN DETALLADA DE LOS ANTERIORES ESTABLECIMIENTOS DE COMERCIO O DE AQUELLOS MATRICULADOS EN UNA JURISDICCIÓN DIFERENTE A LA DEL PROPIETARIO, DEBERÁ SOLICITAR EL CERTIFICADO DE MATRÍCULA MERCANTIL DEL RESPECTIVO ESTABLECIMIENTO DE COMERCIO.

**Nota:**

- Si la fecha de matrícula en cámara de comercio del cliente es distinta a del establecimiento, según políticas "Se debe tener en cuenta que el comercio debe tener mínimo 6 meses de registro de matrícula ante la Cámara de Comercio de la ciudad para asignarle cupo".

ES IMPORTANTE QUE LA CÁMARA DE COMERCIO TENGA INSCRITO EL **ESTABLECIMIENTO DE COMERCIO**, DONDE SE VEAN LOS DATOS DE TU LOCAL.

# RUT

**TEN EN CUENTA:** ES IMPORTANTE QUE EL RUT **NO TENGA MÁS DE 30 DÍAS DE HABERSE SACADO LA COPIA.** SE PODRÁ VER EN LA PARTE INFERIOR DERECHA DE CADA PÁGINA.

Exclusivo de la DIAN

0	81. Fecha	2022 - 03 - 10 / 09 : 02: 59
---	-----------	------------------------------

Sin perjuicio de las verificaciones que la DIAN realice.  
Firma autorizada:

984. Nombre PEPITO PEREZ

985. Cargo CONTRIBUYENTE

Fecha generación documento PDF: 27-05-2024 08:32:32AM

**TAMBIÉN QUE LA ACTIVIDAD ECONÓMICA CIU NO TENGA ACTIVIDAD DE ALTO RIESGO.** TAMPOCO DEBE DECIR EN LA MARCA DE AGUA **“EN TRÁMITE”**, SINO COPIA. EN FECHA SE DEBE VER QUE ESTÉ ACTUALIZADO O NO TENGA MÁS DE DOS AÑOS DE HABERSE ACTUALIZADO



5. Número de Identificación Tributaria (NIT)		6. DV	12. Dirección seccional Impuestos y Aduanas de Ibagué	14. Buzón electrónico
<b>IDENTIFICACIÓN</b>				
24. Tipo de contribuyente	25. Tipo de documento	26. Número de identificación	27. Fecha expedición	
Persona natural o sucesión ilíquida	2	Cédula de Ciudadanía	1 3	1 6
Lugar de expedición	28. País	29. Departamento	30. Ciudad/Municipio	31. Primer apellido
COLOMBIA	1 6 9	Cundinamarca	2 5	SANDEA
32. Segundo apellido	33. Primer nombre	34. Otros nombres	35. Razón social	
<b>UBICACIÓN</b>				
38. País	39. Departamento	40. Ciudad/Municipio	41. Dirección principal	
COLOMBIA	1 6 9	Tolima	7 7	Venadillo
42. Correo electrónico: paolaladinon@gmail.com				
43. Código postal	44. Teléfono 1	45. Teléfono 2	3 1 8 2 4 6 1 4 6 8	
<b>CLASIFICACIÓN</b>				
Actividad económica			Ocupación	
46. Código	47. Fecha inicio actividad	48. Código	49. Fecha inicio actividad	50. Código
1 0 8 1	2 0 2 1 0 6 0	8 2 9 9	2 0 2 3 0 1 0 5	1
<b>Responsabilidades, Calidades y Atributos</b>				
53. Código: 4 9				
49 - No responsable de IVA				
<b>Usuarios aduaneros</b>				
54. Código: 1 1 1 1 1 1 1 1 1 1				
<b>Exportadores</b>				
55. Forma: 56. Tipo: Servicio: 1 3				
57. Modo: 58. CPC:				

5. Número de Identificación Tributaria (NIT)		6. DV	12. Dirección seccional Impuestos de Bogotá	14. Buzón electrónico
<b>IDENTIFICACIÓN</b>				
24. Tipo de contribuyente	25. Tipo de documento	26. Número de identificación	27. Fecha expedición	
Persona natural o sucesión ilíquida	2	Cédula de Ciudadanía	1 3	1 0 2 6 2 6 5 4 6 7
Lugar de expedición	28. País	29. Departamento	30. Ciudad/Municipio	31. Primer apellido
COLOMBIA	1 6 9	Bogotá D.C.	1 1	Bogotá, D.C.
32. Segundo apellido	33. Primer nombre	34. Otros nombres	35. Razón social	
		ANT		
<b>UBICACIÓN</b>				
38. País	39. Departamento	40. Ciudad/Municipio	41. Dirección principal	
COLOMBIA	1 6 9	Bogotá D.C.	1 1	Bogotá, D.C.
42. Correo electrónico:				
43. Código postal	44. Teléfono 1	45. Teléfono 2	3 3 3 6 0 2 5 0 8 1	
<b>CLASIFICACIÓN</b>				
Actividad económica			Ocupación	
46. Código	47. Fecha inicio actividad	48. Código	49. Fecha inicio actividad	50. Código
6 1 9 0	2 0 0 8 0 1 0 0			1
<b>Responsabilidades, Calidades y Atributos</b>				
53. Código: 4 9				
49 - No responsable de IVA				
<b>Obligados aduaneros</b>				
54. Código: 1 1 1 1 1 1 1 1 1 1				
<b>Exportadores</b>				
55. Forma: 56. Tipo: Servicio: 2 3				
57. Modo: 58. CPC:				

SI EN LA MARCA DE AGUA APARECE EL TEXTO **“EN TRÁMITE”**, NO SE PODRÁ USAR.

SI EN LA MARCA DE AGUA CON EL TEXTO **“COPIA”**, SE PODRÁ USAR PARA ACTIVAR PRODUCTOS.



**Si en tu RUT o cámara de comercio tienes alguno de estos códigos de actividad económica, debes retirarlos.**

## **Actividad económica de alto riesgo.**

2011 - 2021 - 2029 - 3210 - 3830 - 4111 - 4112 - 4290 - 4530 -  
4632 - 4645 - 4652 - 4662 - 4791 - 4921 - 4922 - 4923 - 5022 -  
5229 - 5310 - 5630 - 5820 - 6810 - 6820 - 9005 - **9200**

## **ACTIVIDAD ECONÓMICA NO VINCULABLE.**

2011 - 2021 - 2029 - 3210 - 3830 - 4111 - 4112 - 4290 - 4530  
- 4632 - 4645 - 4652 - 4662 - 4791 - 4921 - 4922 - 4923 -  
5022 - 5229 - 5310 - 5630 - 5820 - 6810 - 6820 - 9005 -  
**9200**





# Copia de cédula al 150 % con firma y huella

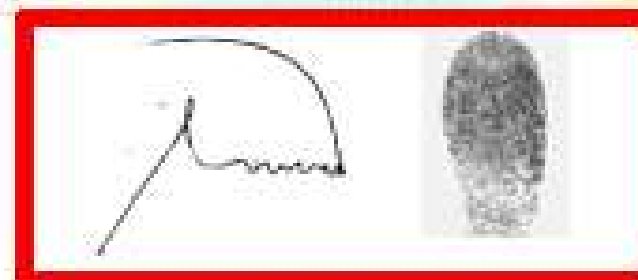
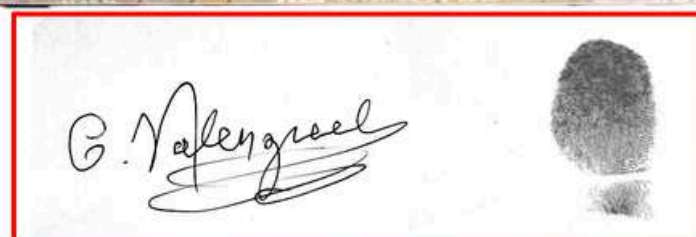

Ten en cuenta que la copia debe estar en buena calidad, se debe escanear en máquina y no como una foto para que se puedan apreciar los detalles de huella y firma, al igual que la cédula, recomendamos que sea a color.



# Factura de servicios públicos del comercio con vaucher de pago

Se debe verificar el valor total a pagar y validamos en el voucher de pagos el monto pago.

**SE REVISARÁ QUE LA DIRECCIÓN DEL RECIBO CONCUERDE CON LA DE CÁMARA DE COMERCIO.**

Adjuntar copia de la última factura de servicios públicos, esta debe tener la dirección del comercio y tener recibo de pago.

Nota: Cuando el cliente no cuente con factura de servicios públicos, se puede adjuntar la factura del servicio del internet.

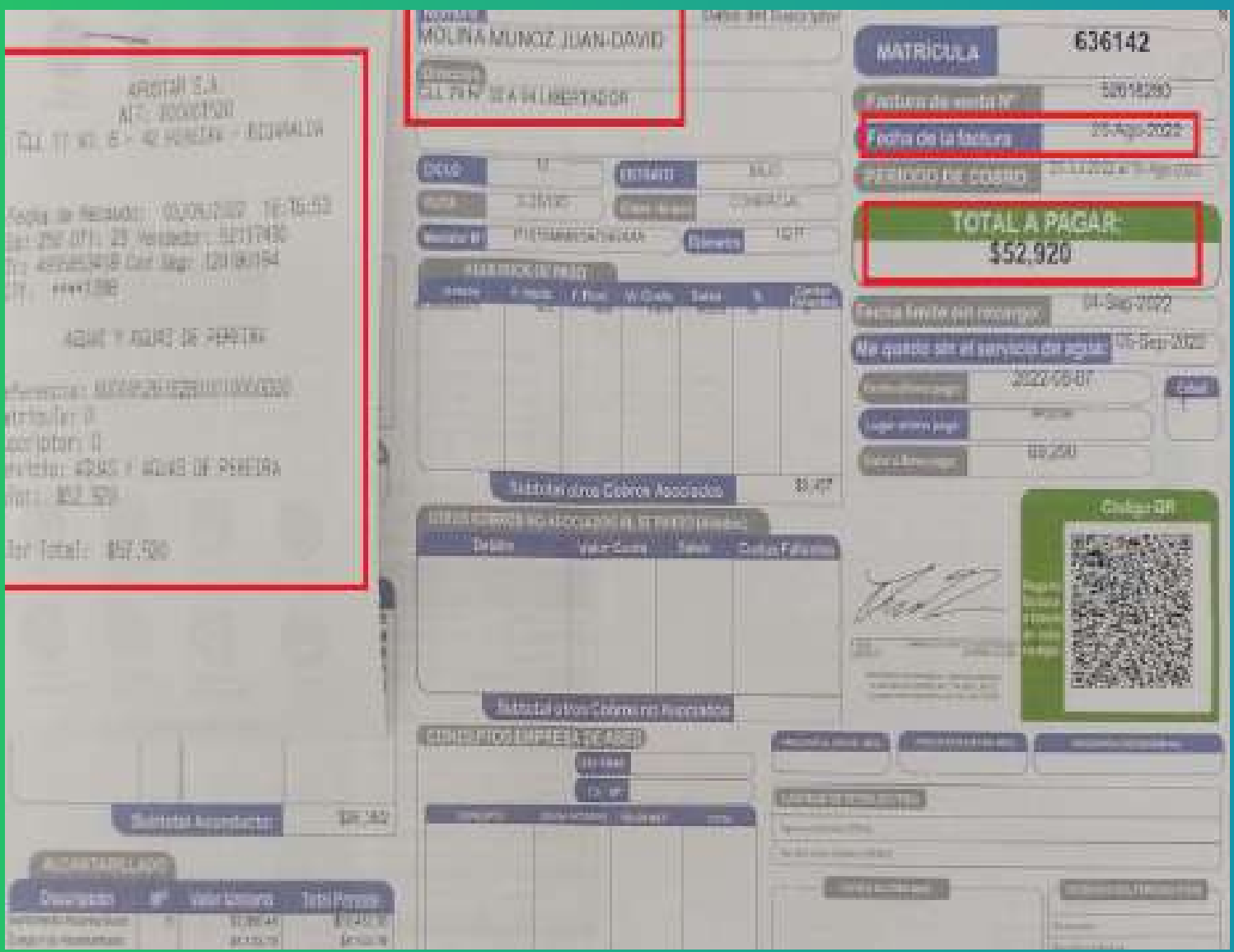





# Fotos del comercio

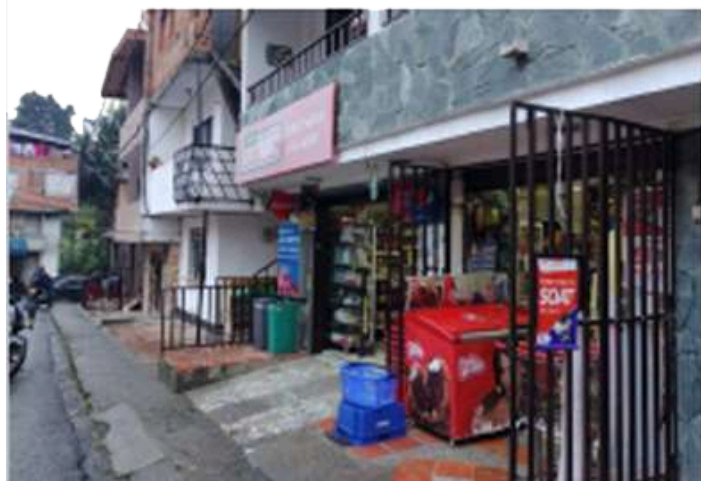
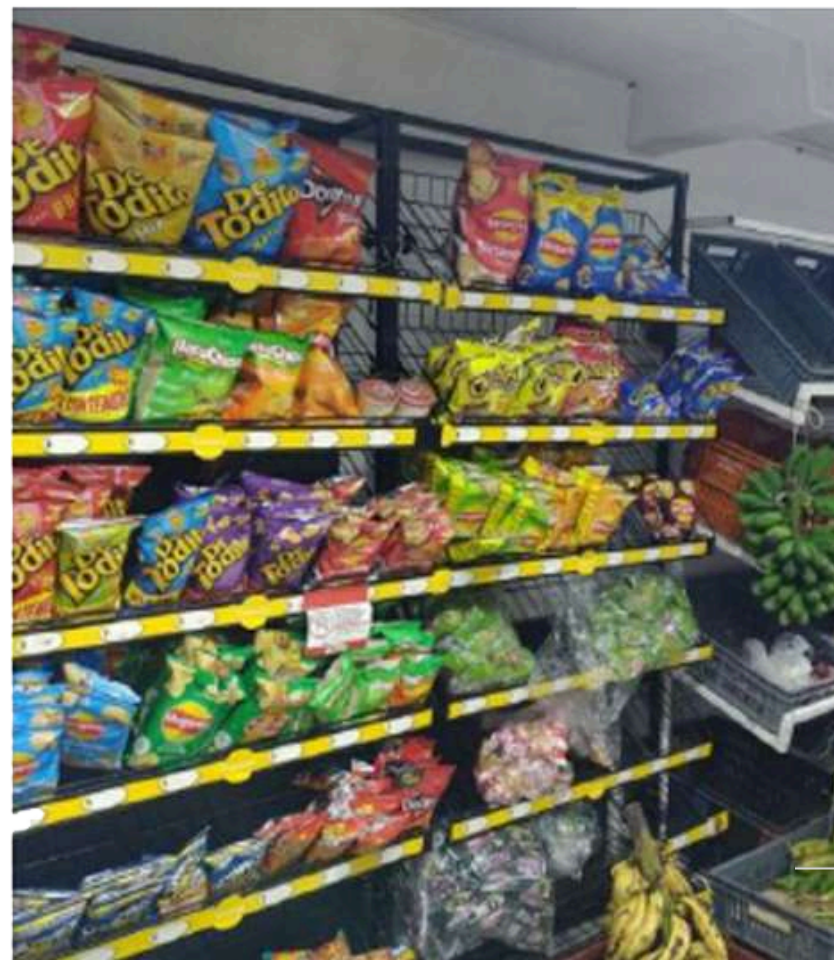

FACHADA FRONTAL



INTERIOR

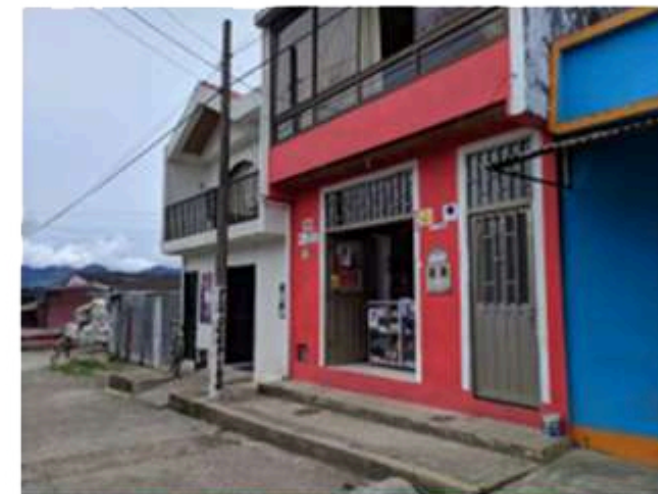

LATERAL IZQUIERDA

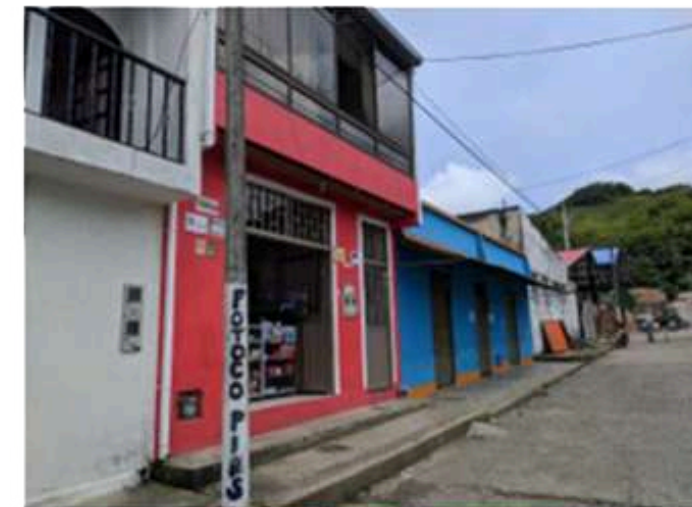

LATERAL DERECHA





# Fotos del comercio

Según las políticas, “mínimo cinco fotos del comercio”. Teniendo en cuenta las siguientes características:

- Que se pueda observar la nomenclatura y parte externa o fachada izquierda, derecha y frontal (3 fotos diferentes).
  - Inventario de activos y productos dentro del comercio.
- Otros elementos que no se puedan observar dentro del comercio, pero que se consideren parte de este y puedan dar soporte al estudio de la solicitud (Vehículos o bodegas con producto).

Nota: Las fotos deben dar contexto del comercio, no fotos de cada vitrina.



# Diligenciar los formatos de PTM



## Autorización consulta centrales & tratamiento de datos de información (Formato Comercial Card):

Debe ser totalmente diligenciado, con firmas y huellas, tanto del titular como del codeudor (un formato por cada uno).

**Nota:** Las autorizaciones deben ser diligenciadas por una sola persona y la huella no puede ser copiada y pegada.

**AUTORIZACIÓN PARA EL TRATAMIENTO DE DATOS PERSONALES**

Con la firma de este documento manifiesto que he sido informado por **COMERCIAL CARD S.A.S.**, terceros aliados y su grupo que la compone (en adelante "**COMERCIAL CARD**") de que:

i. **Comercial Card** actuarán como Responsables del Tratamiento de datos personales de los cuales soy titular y que, conjunta o separadamente podrán recolectar, usar y tratar mis datos personales conforme la Política de Tratamiento de Datos Personales de las Compañías disponible en [www.ptm.com.co](http://www.ptm.com.co).

ii. Es de carácter facultativo responder preguntas que versen sobre Datos Sensibles que afectan la intimidad del Titular o cuyo uso indebido puede generar discriminación, o sobre menores de edad.

iii. Mis derechos como titular de los datos son los previstos en la Constitución y la ley, especialmente el derecho a conocer, actualizar, rectificar y suprimir mi información personal, así como el derecho a revocar el consentimiento otorgado para el tratamiento de datos personales.

iv. Los derechos pueden ser ejercidos a través de los canales gratuitos dispuestos por las Compañías y observando la Política de Tratamiento de Datos Personales de **Comercial Card**.

v. Para cualquier inquietud o información adicional relacionada con el tratamiento de datos personales, puedo contactarme al correo electrónico [info@comercialcard.com.co](mailto:info@comercialcard.com.co).

vi. **Comercial Card** garantiza la confidencialidad, libertad, seguridad, veracidad, transparencia, acceso y circulación restringida de mis datos y se reservan el derecho de modificar su Política de Tratamiento de Datos Personales en cualquier momento. Cualquier cambio será informado y publicado oportunamente en la página web.

Teniendo en cuenta lo anterior, autorizo de manera voluntaria, previa, explícita, informada e inequívoca a **COMERCIAL CARD S.A.S.**, sus aliados, empresas asociadas y demás necesarias, para tratar mis datos personales de acuerdo con la Política de Tratamiento de Datos Personales y para los fines relacionados con su objeto social y en especial para fines legales, contractuales, comerciales descritos en la Política de Tratamiento de Datos Personales de las Compañías. La información obtenida para el Tratamiento de mis datos personales la he suministrado de forma voluntaria y es verídica.

Se firma en Medellín, el 21 de Febrero 2022.

Firma: [Firma]

Nombre: Silvia Nava Villegas

Identificación: 43879816

**NOTA:** Por favor diligencie este documento con su nombre, identificación, fecha y firma, y remítalo al correo electrónico [info@comercialcard.com.co](mailto:info@comercialcard.com.co), o entregar al personal dispuesta para su inclusión, los datos acá entregado serán usados específicamente para realizar ofrecimiento de productos y entrega de premios para los ganadores de los concursos realizados por parte de **COMERCIAL CARD S.A.S.**

**AUTORIZACIONES REPORTE A CENTRALES DE RIESGOS**

Silvia Nava Villegas, mayor de edad, capaz, identificada con cédula de ciudadanía No. 43879816, quien en adelante se denominará como (aliado o codeudor), autoriza de manera expresa a **COMERCIAL CARD S.A.S** para verificar y obtener de cualquier fuente, las referencias relativas a sus personas en cuanto a sus nombres, apellidos y documentos de identidad, al igual que para que reporte, consulte y divulgue con cualquier Central de Riesgo Crediticio que opere legalmente en la República de Colombia, a la Asociación Bancaria y de Entidades Financieras de Colombia ASOBANCARIA, o a cualquier otro operador y/o fuente de información legalmente establecido, toda la información referente a su comportamiento como cliente que se relacione con el nacimiento, ejecución, modificación, liquidación y/o extinción de las obligaciones que se deriven del presente contrato, en cualquier tiempo, y que podrá reflejarse en las bases de datos de la CIFIN, DATA CREDITO, o de cualquier otro operador y/o fuente de información legalmente establecido en Colombia. La permanencia de la información, estará sujeta a los principios, términos y condiciones consagrados en la ley 1266 de 2008, ley 1581 de 2012 y demás normas que lo modifiquen, e igual forma por cualquier otro concepto su a cargo.

Silvia Nava Villegas faculta expresamente a **COMERCIAL CARD S.A.S.**, sociedad con oficinas Calle 5 a # 39 - 194 Of 702, a su representante legal o a quien haga sus veces, para que adelante contra Silvia Nava Villegas las gestiones de cobranza pre-jurídica por todas las sumas de dinero que se generen con ocasión del incumplimiento de las obligaciones a cargo del corresponsal y sus deudores solidarios, siempre tendiente a normalizar la obligación. Así mismo Silvia Nava Villegas autoriza de manera expresa e irrevocable a **COMERCIAL CARD S.A.S** con NIT. 900.294.369-8 a quien represente sus derechos u ostente en el futuro cualquier título la calidad de acreedor, a consultar, solicitar, reportar, procesar y divulgar toda la información que se refiere a nuestro comportamiento crediticio, financiero y comercial a las centrales de información financiera, centrales de riesgo y/o bancos de datos debidamente constituidos, así como todas aquellas a las que dé lugar.

La presente autorización se extiende para que **COMERCIAL CARD S.A.S** pueda compartir su información financiera con terceros públicos o privados, bien sea que éstos ostenten la condición de fuentes de información, operadores de información o usuarios, con quienes usted tenga vínculos jurídicos de cualquier naturaleza, todo conforme a lo establecido en la legislación vigente en Colombia en materia de protección de datos personales.

A los veintiún (21) días del mes de Febrero de 2022, en señal de aceptación firma:

[Firma]  
c.c. 43879816

En el formato se deben diligenciar todas las líneas que se solicitan; no se puede dejar ninguna línea sin ser diligenciada. Es importante que todas las páginas tengan firma y huella.

**Nota:** Las autorizaciones deben ser diligenciadas por una sola persona y la huella no puede ser copiada y pegada.



# Diligenciar los formatos de PTM



- Debe contener el nombre de sas y numero Nit.

**AUTORIZACIONES REPORTE A CENTRALES DE RIESGOS**

**Carusel Distribuciones SAS**, sociedad comercial, identificada con NIT. 900.457.413-3 representada legalmente en la presente autorización por **Maria Botello**, mayor de edad, capaz, identificada con cédula de ciudadanía No. **1093783596** quien en adelante se denominará como **Aliado**, autoriza de manera expresa a **COMERCIAL CARD S.A.S** para verificar y obtener de cualquier fuente, las referencias relativas a sus personas en cuanto a sus nombres, apellidos y documentos de identidad, al igual que para que reporte, consulte y divulgue con cualquier Central de Riesgo Crediticio que opere legalmente en la República de Colombia, a la Asociación Bancaria y de Entidades Financieras de Colombia ASOBANCARIA, o a cualquier otro operador y/o fuente de información legalmente establecido, toda la información referente a su comportamiento como cliente que se relacione con el nacimiento, ejecución, modificación, liquidación y/o extinción de las obligaciones que se deriven del presente contrato, en cualquier tiempo, y que podrá reflejarse en las bases de datos de la CIFIN, DATACREDITO, o de cualquier otro operador y/o fuente de información legalmente establecido en Colombia. La permanencia de la información, estará sujeta a los principios, términos y condiciones consagrados en la ley 1266 de 2008, ley 1581 de 2012 y demás normas que lo modifiquen, e igual forma por cualquier otro concepto su a cargo.

- Los tres campos deben contener el nombre de la sas

**Carusel Distribuciones SAS** faculta expresamente a **COMERCIAL CARD S.A.S**, sociedad con oficinas Calle 5ª # 39 - 194 Of 702 a su representante legal o a quien haga sus veces, para que adelante contra **Carusel Distribuciones** gestiones de cobranza pre-jurídica por todas las sumas de dinero que se generen con ocasión del incumplimiento de las obligaciones a cargo del **Carusel Distribuciones** y sus deudores solidarios, siempre tendiente a normalizar la obligación. Así mismo **Carusel Distribuciones** autoriza de manera expresa e irrevocable a **COMERCIAL CARD S.A.S** con NIT. 900.294.369-8 a quien represente sus derechos u ostente en el futuro cualquier título la calidad de acreedor, a consultar, solicitar, reportar, procesar y divulgar toda la información que se refiere a nuestro comportamiento crediticio, financiero y comercial a las centrales de información financiera y/o bancos de datos debidamente constituidos.

La presente autorización se extiende para que **COMERCIAL CARD S.A.S** pueda compartir su información financiera con terceros públicos o privados, bien sea que éstos ostenten la condición de fuentes de información, operadores de información o usuarios, con quienes usted tenga vínculos jurídicos de cualquier naturaleza, todo conforme a lo establecido en la legislación vigente en Colombia en materia de protección de datos personales.

A los veinte (20) días del mes de Mayo de 2022, en señal de aceptación firma:

- Debe tener la firma del representante legal y el numero de identificación.

  
c.c. 1093783596  
Gerente General 

- Debe contener el nombre del representante legal y numero de identificación.

## Autorización consulta centrales

### Nota:

- Los campos no seleccionados, siempre irán con la misma información: “Aliado”, “Corresponsal bancario”.
- Las autorizaciones deben ser diligenciadas por una sola persona y la huella no puede ser copiada y pegada.

En el formato se deben diligenciar todas las líneas que se solicitan; no se puede dejar ninguna línea sin ser diligenciada. Es importante que todas las páginas tengan firma y huella.

### Nota:

Las autorizaciones deben ser diligenciadas por una sola persona y la huella no puede ser copiada y pegada.



# Diligenciar los formatos de PTM



- Debe contener el nombre de sas y numero Nit.

**AUTORIZACIONES REPORTE A CENTRALES DE RIESGOS**

**Carusel Distribuciones SAS**, sociedad comercial, identificada con NIT. 900.457.413-3, representada legalmente en la presente autorización por **María Botello**, mayor de edad, capaz, identificada con cédula de ciudadanía No. 1093783596, quien en adelante se denominará como **Aliado**, autoriza de manera expresa a **COMERCIAL CARD S.A.S** para verificar y obtener de cualquier fuente, las referencias relativas a sus personas en cuanto a sus nombres, apellidos y documentos de identidad, al igual que para que reporte, consulte y divulgue con cualquier Central de Riesgo Crediticio que opere legalmente en la República de Colombia, a la Asociación Bancaria y de Entidades Financieras de Colombia ASOBANCARIA, o a cualquier otro operador y/o fuente de información legalmente establecido, toda la información referente a su comportamiento como cliente que se relacione con el nacimiento, ejecución, modificación, liquidación y/o extinción de las obligaciones que se deriven del presente contrato, en cualquier tiempo, y que podrá reflejarse en las bases de datos de la CIFIN, DATACREDITO, o de cualquier otro operador y/o fuente de información legalmente establecido en Colombia. La permanencia de la información, estará sujeta a los principios, términos y condiciones consagrados en la ley 1266 de 2008, ley 1581 de 2012 y demás normas que lo modifiquen, e igual forma por cualquier otro concepto su a cargo.

- Los tres campos deben contener el nombre de la sas

**Carusel Distribuciones SAS** faculta expresamente a **COMERCIAL CARD S.A.S**, sociedad con oficinas Calle 5ª # 39 - 194 Of 702 a su representante legal o a quien haga sus veces, para que adelante contra **Carusel Distribuciones** gestiones de cobranza pre-jurídica por todas las sumas de dinero que se generen con ocasión del incumplimiento de las obligaciones a cargo del **Carusel Distribuciones** y sus deudores solidarios, siempre tendiente a normalizar la obligación. Así mismo **Carusel Distribuciones** autoriza de manera expresa e irrevocable a **COMERCIAL CARD S.A.S** con NIT. 900.294.369-8 a quien represente sus derechos u ostente en el futuro cualquier título la calidad de acreedor, a consultar, solicitar, reportar, procesar y divulgar toda la información que se refiere a nuestro comportamiento crediticio, financiero y comercial a las centrales de información financiera y/o bancos de datos debidamente constituidos.

La presente autorización se extiende para que **COMERCIAL CARD S.A.S** pueda compartir su información financiera con terceros públicos o privados, bien sea que éstos ostenten la condición de fuentes de información, operadores de información o usuarios, con quienes usted tenga vínculos jurídicos de cualquier naturaleza, todo conforme a lo establecido en la legislación vigente en Colombia en materia de protección de datos personales.

A los veinte (20) días del mes de Mayo de 2012, en señal de aceptación firma:

- Debe tener la firma del representante legal y el numero de identificación.

  
c.c. 1093783596  
Gerente General 

- Debe contener el nombre del representante legal y numero de identificación.

## Autorización consulta centrales

### Nota:

- Los campos no seleccionados, siempre irán con la misma información: “Aliado”, “Corresponsal bancario”.
- Las autorizaciones deben ser diligenciadas por una sola persona y la huella no puede ser copiada y pegada.

En el formato se deben diligenciar todas las líneas que se solicitan; no se puede dejar ninguna línea sin ser diligenciada. Es importante que todas las páginas tengan firma y huella. **Adicionalmente, se solicitan dos últimas declaraciones de renta.**

### Nota:

Las autorizaciones deben ser diligenciadas por una sola persona y la huella no puede ser copiada y pegada.



# UBICACIÓN DE TU COMERCIO



Ten en cuenta que si cerca de tu comercio hay algún local que tenga el servicio de nequi o correspondal de bancolombia no se podrá activar el producto por políticas de nequi



**Nota:**

LA DISTANCIA DEBE SER POR LO MENOS 200 METROS ALREDEDOR DE TU COMERCIO





**ACTIVA TU CUENTA  
CON NOSOTROS Y  
LLEVA TU COMERCIO  
AL SIGUIENTE NIVEL**

¡Muchas gracias!



**Laser** **VOIP**

[www.laservoip.net](http://www.laservoip.net) - (57) 316 7670027